Polska

efter Abraham Bergman, Östavall, Medelpad
Andrastämma av Stefan Lindén

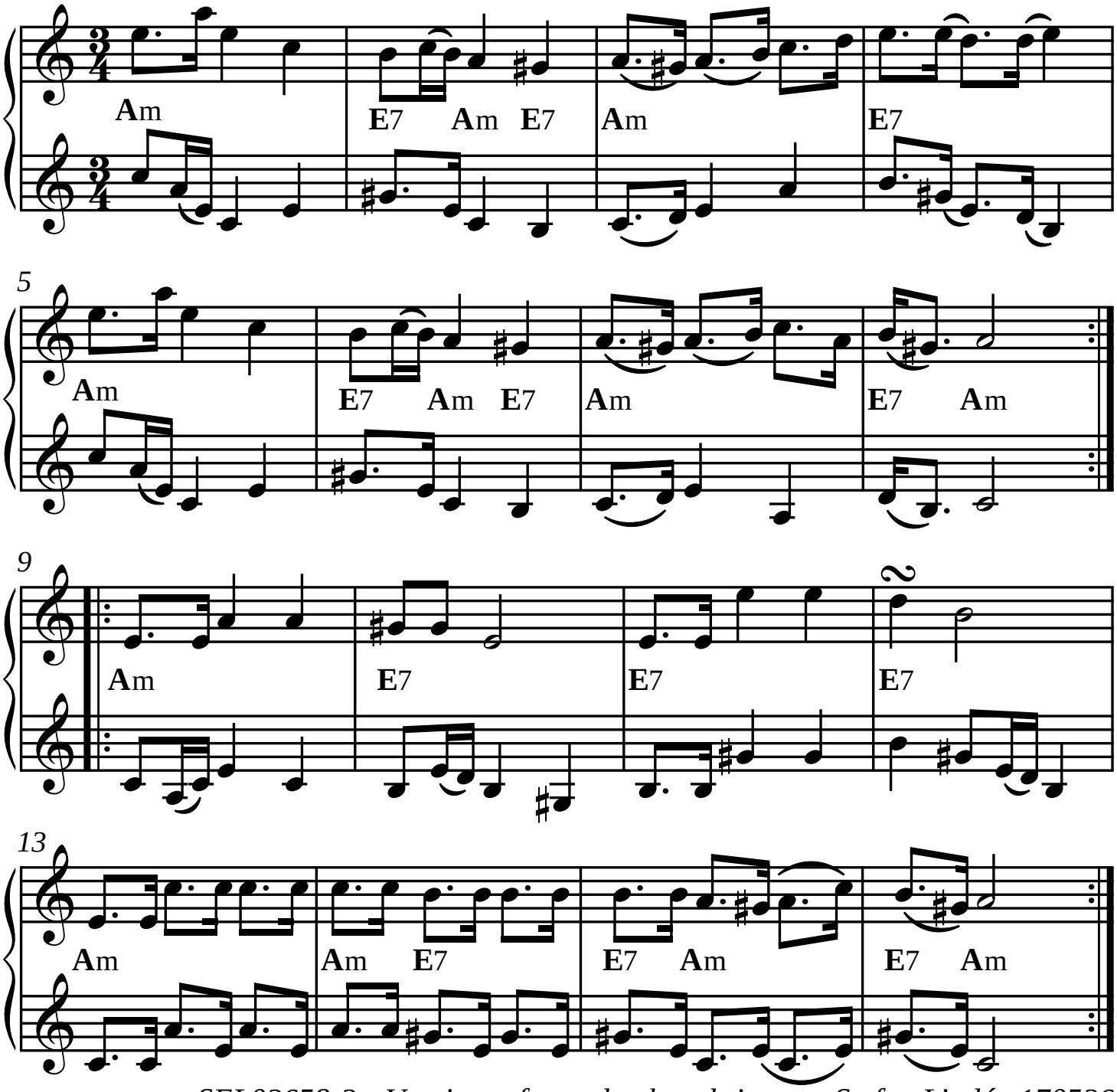

SEL02658-2st Version utformad och utskriven av Stefan Lindén 170526